

ให้นักเรียนสร้างตารางและฟอร์ม

ฐานข้อมูล บริษัท ABC จำกัด โดยมีข้อมูลดังนี้

ตารางที่ 1 ข้อมูลประวัติ (history)

ชื่อฟิลด์	ชนิด	ขนาดเขตข้อมูล	คำอธิบาย	Primary Key
id	text	3	รหัส	YES
firstname	text	30	ชื่อ	
lastname	text	30	นามสกุล	
address	text	100	ที่อยู่	

ตารางที่ 2 ตำแหน่ง (position)

ชื่อฟิลด์	ชนิด	ขนาดเขตข้อมูล	คำอธิบาย	Primary Key
id	text	3	รหัส	YES
position	text	30	ตำแหน่ง	
date	Date/time	8	วันที่เริ่มทำงาน	

ตารางที่ 3 รายได้ (money)

ชื่อฟิลด์	ชนิด	ขนาดเขตข้อมูล	คำอธิบาย	Primary Key
id	text	3	รหัส	YES
money	number	30	ตำแหน่ง	

2.4 ให้ทำการเชื่อมตาราง (Relationship) ดังนี้

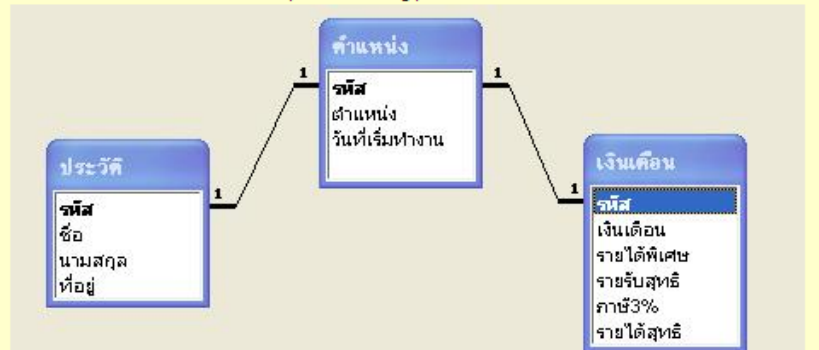

ตัวอย่างข้อมูลที่บันทึกลงในโปรแกรม

ตารางที่ 1: ประวัติ

รหัส	ชื่อ	นามสกุล	ที่อยู่
001	นางนภัส	ทองแมน	กรุงเทพมหานคร
002	ยงยศ	ศรีสมบัติ	เชียงใหม่
003	สรายุทธ์	ประกอบกิจ	น่าน
004	นาถลดา	พูลสวัสดิ์	นนทบุรี
005	ดิเรก	เรืองงาม	กรุงเทพมหานคร

ตารางที่ 2 : ตำแหน่ง

รหัส	ตำแหน่ง	วันที่เริ่มทำงาน
001	เลขานุการ	12/8/2549
002	หัวหน้าฝ่ายบุคคล	28/5/2548
003	บัญชี	12/9/2539
004	ฝ่ายขาย	3/4/2540
005	การตลาด	22/7/2547

ตารางที่ 3 : รายได้

รหัส	เงินเดือน
001	23000.00
002	37000.00
003	29000.00
004	19000.00
005	21000.00